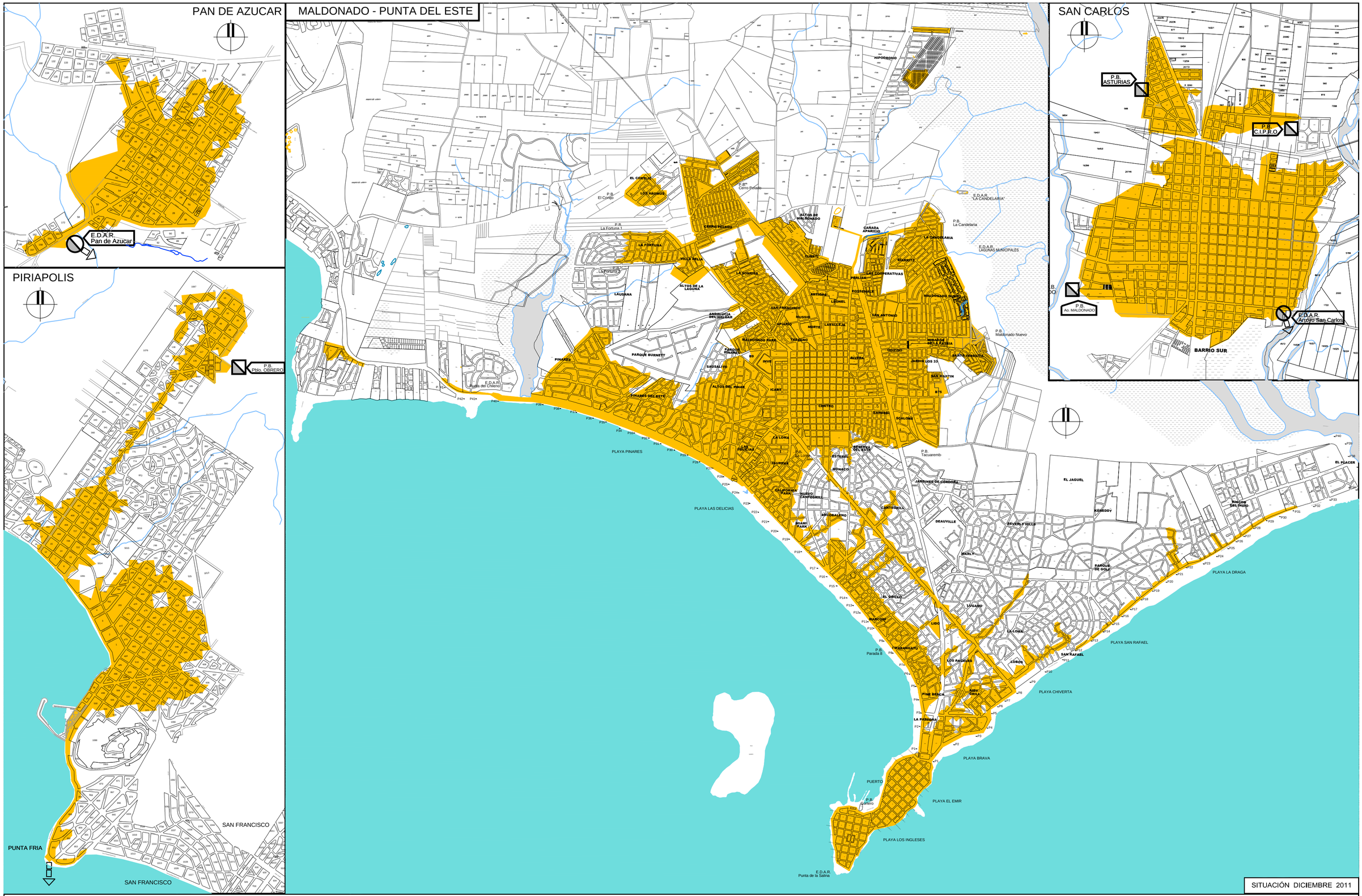

SITUACIÓN DICIEMBRE 2011

CUENCAS DE COBERTURA DE SANEAMIENTO EN EL DEPARTAMENTO DE MALDONADO

UNIDAD DE GESTIÓN DESCONCENTRADA MALDONADO